



ONTDEK DE TOEKOMST!  
PAREE  
**CONNECT**  
2023  
3 AUGUSTUS 2023





**PAREE B.V.**  
EXPERT IN TECHNIEK

# Zorg 2.0

*Data- en proces gedreven zorgalarmering*

Gepresenteerd door:

*Sjaak Blok*

*Commercieel manager*



# Trends in de Zorg

- Cliënten – willen **vrijheid** en langer zelfstandig leven en wonen
- Familie – willen **veiligheid** en geborgenheid
- Zorgmedewerker – wil een **simpele** (niet complex) en **betrouwbare** Zorg oplossing
- Zorgmedewerker – wil Zorg verlenen en zich niet bezighouden met technische randzaken
- Zorgorganisatie – wil dat de Zorg medewerker en/of TD/ICT het dagelijks “beheer” aan de Zorg installatie zelf kan uitvoeren
- Zorgorganisatie – stuurt op kwaliteit en resultaat van de Zorg. **Proces en data gedreven!**
- Ontstaan van nieuwe functies binnen de Zorg sector, zoals: data analist, domotica coach, innovatie manager

# Zorg 2.0 oplossing

- Op basis van het Ascom concept:
  - Zorg alarmering
  - Smart sensing
  - Leefcirkel
  - Dashboard en rapportage
- Aangevuld met de bestaande Paree bouwblokken
  - Telefonie
  - Netwerk (router, firewall, switches)
  - WiFi
  - Gebouw domotica
  - Brand
  - Inbraak
  - Toegangscontrole
  - Camerabeveiliging (CCTV)

# Smart sensing

- Bewegingsensoren
- Slimme camera's
- Diverse (draadloze) sensoren (kamer, bed, apparatuur (HL7))
- Onderscheid in verschillende alarmeringen
- Beheer en rapportage



# Afdelingsdashboard

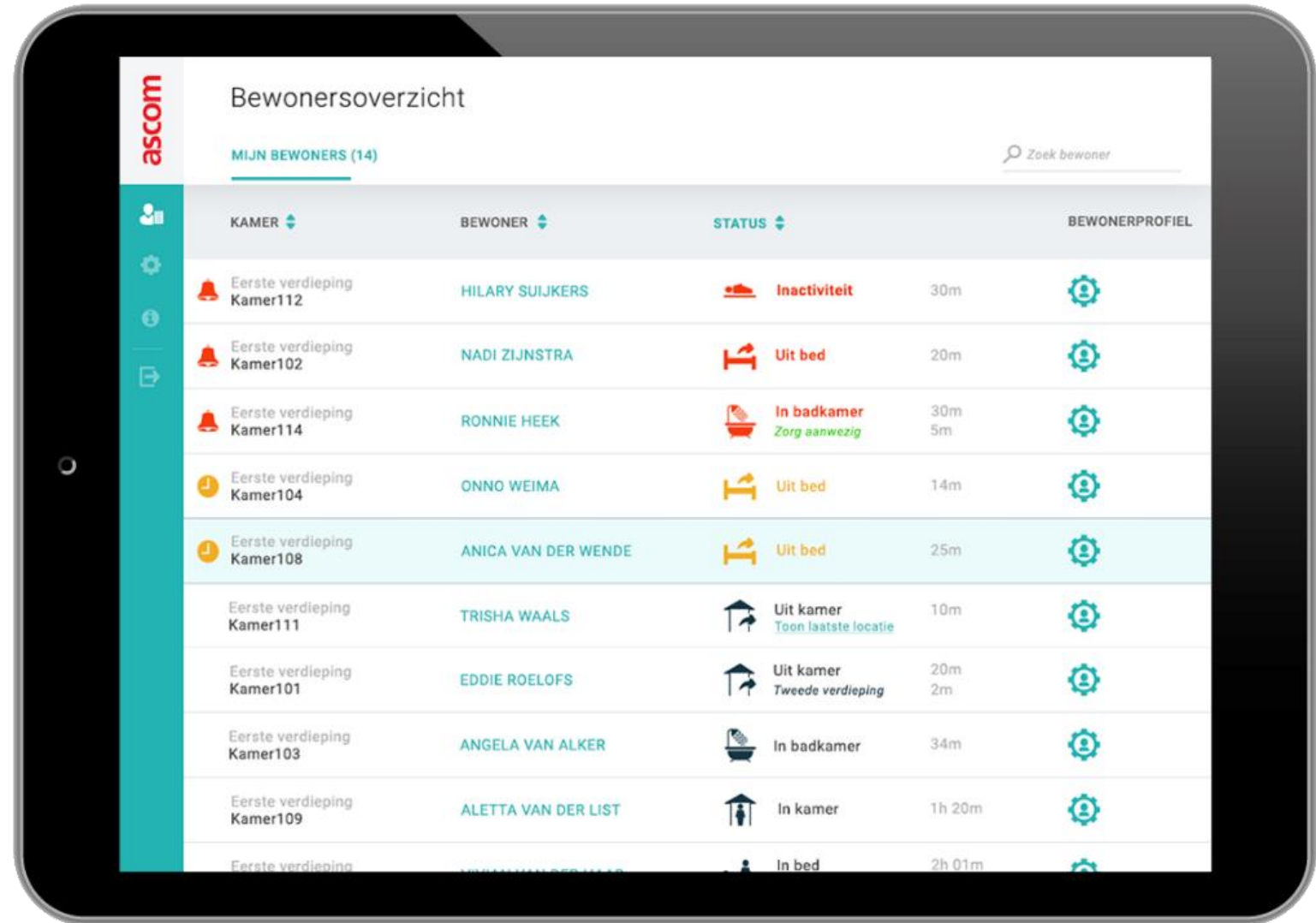

**ascom** Bewonersoverzicht

MIJN BEWONERS (14) Zoek bewoner

KAMER	BEWONER	STATUS	BEWONERPROFIEL
Eerste verdieping Kamer112	HILARY SUIJKERS	Inactiviteit 30m	
Eerste verdieping Kamer102	NADI ZIJNSTRA	Uit bed 20m	
Eerste verdieping Kamer114	RONNIE HEEK	In badkamer 30m Zorg aanwezig 5m	
Eerste verdieping Kamer104	ONNO WEIMA	Uit bed 14m	
Eerste verdieping Kamer108	ANICA VAN DER WENDE	Uit bed 25m	
Eerste verdieping Kamer111	TRISHA WAALS	Uit kamer 10m Toon laatste locatie	
Eerste verdieping Kamer101	EDDIE ROELOFS	Uit kamer 20m Tweede verdieping 2m	
Eerste verdieping Kamer103	ANGELA VAN ALKER	In badkamer 34m	
Eerste verdieping Kamer109	ALETTA VAN DER LIST	In kamer 1h 20m	
Eerste verdieping		In bed 2h 01m	

# Beheer cliëntprofiel

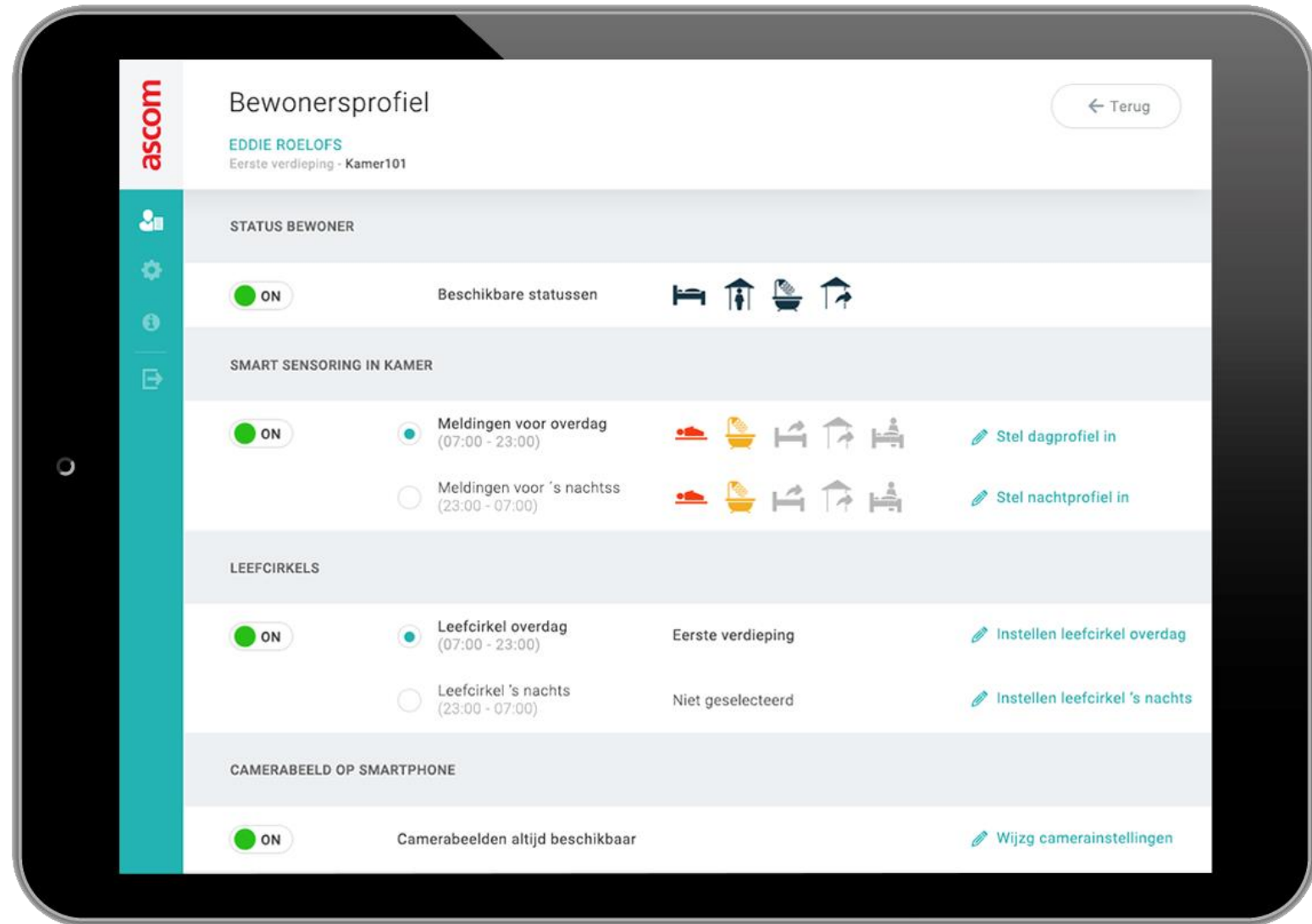

# Client dashboard

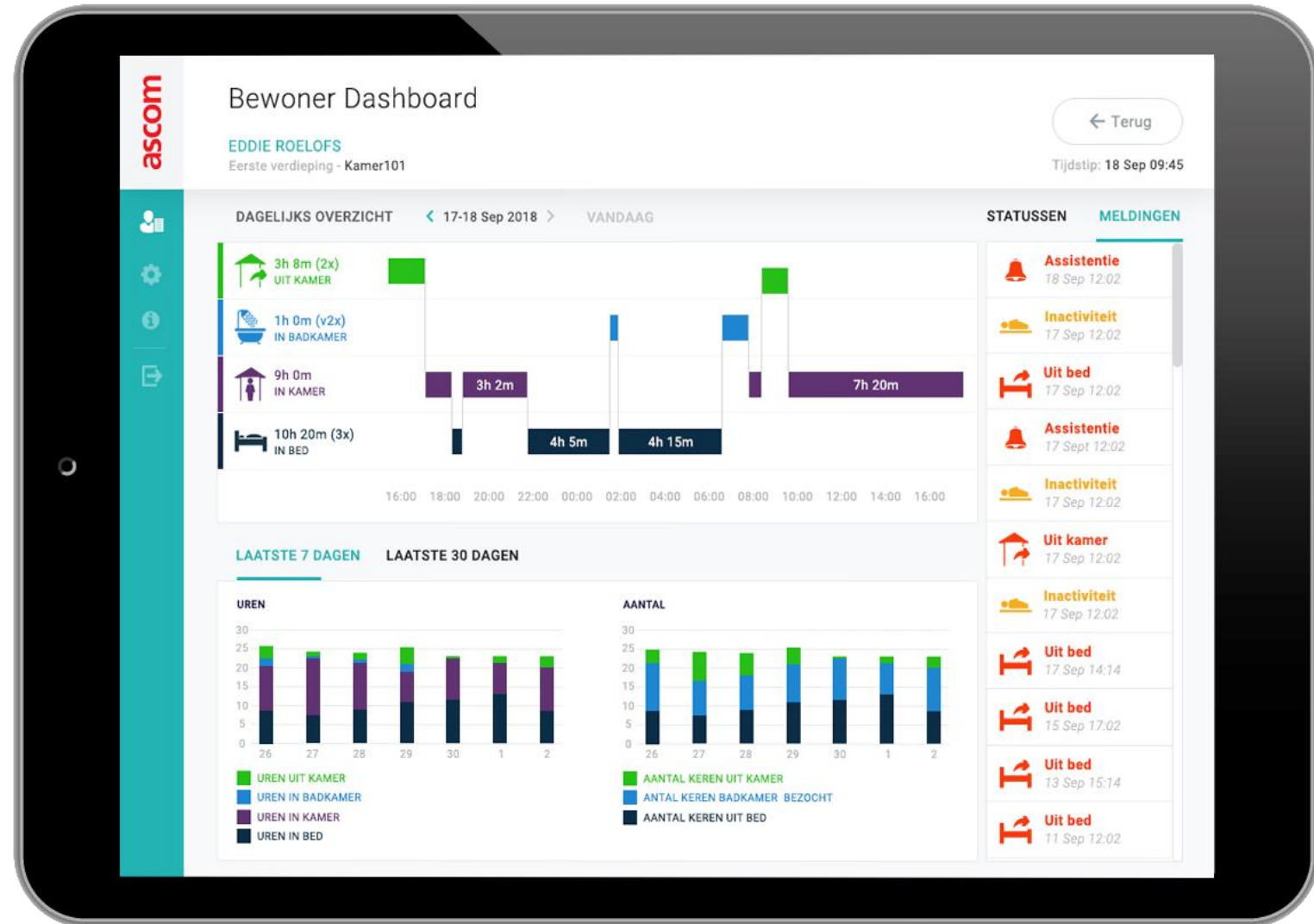



# Myco Zorg smartphone

- Speciaal ontworpen voor de Zorg
- Geschikt voor desinfectie en stof- en vloeistof bestendig (IP67) / valbestendig (1,2 meter\*)
- Twee uitvoeringen: DECT/WiFi of 4G/WiFi\*\*
- Hot swappable accu
- Onderscheid alarmering middels kleur oproep LED
- Alarm noodknop / Man down functie
- Geschikt voor ECD app (één device oplossing)

\*\* *Paree voert enkel de DECT oplossing*

# Myco Zorg smartphone



# Myco Zorg smartphone



5-voudige lader



6-voudige lader



“Hot swappable accu”  
24/7 inzetbaar



Bureau lader +  
reserve accu



USB laadsnoer



# Aankondiging Myco 4 DECT/WiFi

- Release medio Q4 2024
- Smaller en lichter
- Twee uitvoeringen – basis en slim (dunner, maar minder accu capaciteit)
- Vernieuwde chipset – WiFi 6<sup>E</sup> geschikt
- Vingerscan mogelijkheid
- Barcode scanner



# Myco 4

## Myco 4

Top mounted, professional barcode scanner

IR Receiver

Biometric reader

Pull-cord connector

Large clip

Multifunction buttons on both device sides



Backwards compatible CIC

Slim design

High-capacity battery

Easily cleanable design

## Myco 4 Slim

Prominent alarm button

Multicolor LED

Lanyard



USB-C with fast charging

Larger screen  
With high screen-to-body ratio

True hot-swap battery



# Slimme VI Care camera

- Koppeling camera met Ascom SmartSense
- Integratie met het bewonersdashboard
- Camera op basis van AI – automatische herkenning van bed, stoel, zorgmedewerker, etc.
- Camerabeelden lokaal (niet naar de cloud)



# Voorbeeld VI Care camera

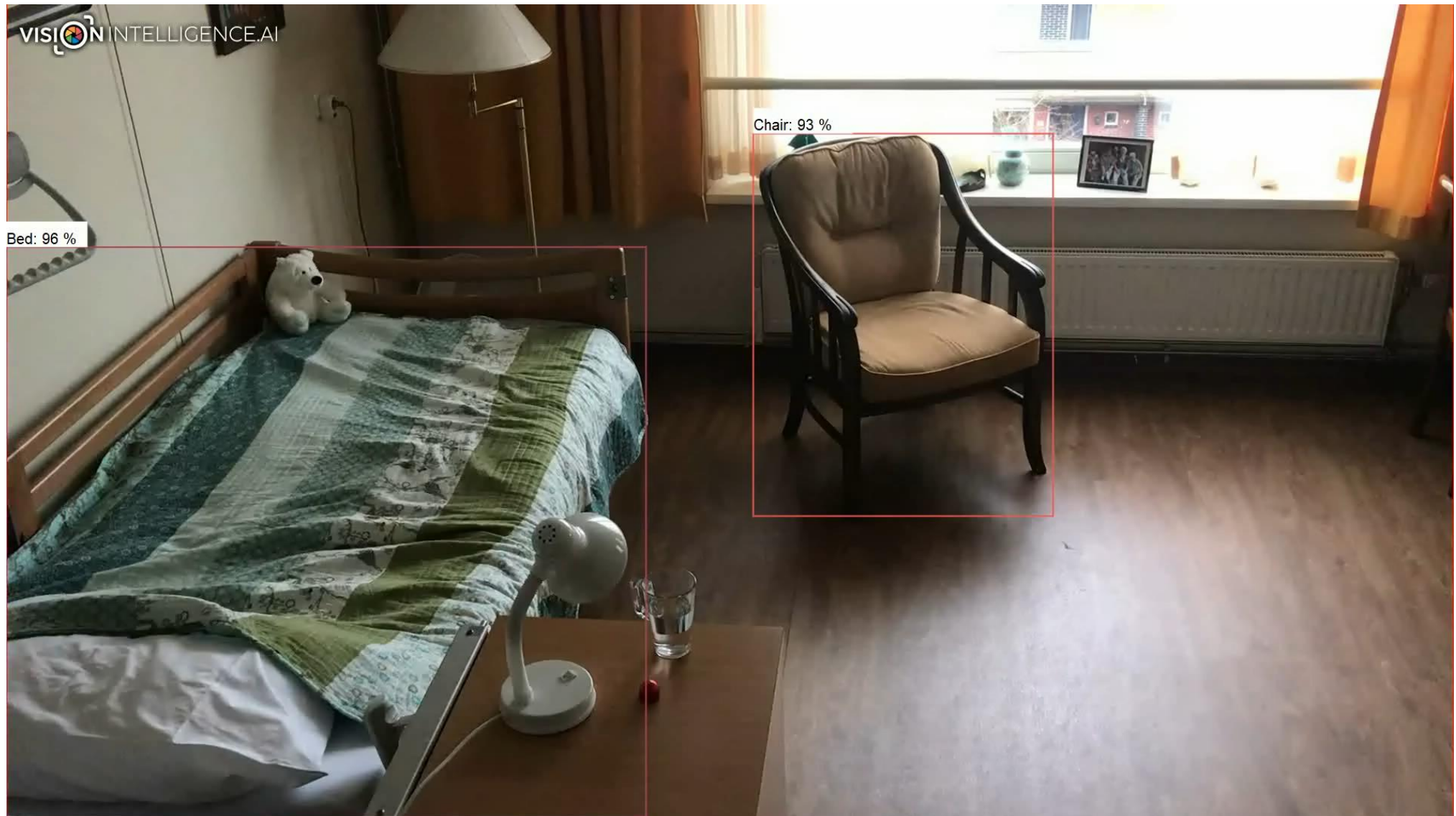

# Status VI Care

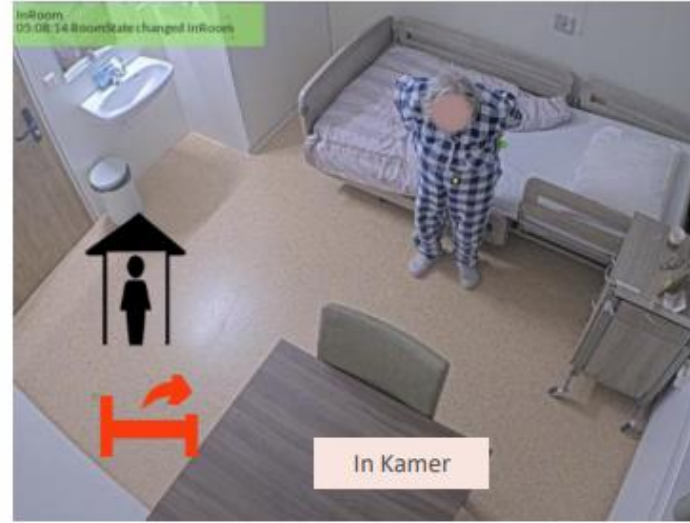



# Zorg referenties





**PAREE B.V.**  
EXPERT IN TECHNIEK

# Rondvraag?

*Voor meer informatie over dit onderwerp of over de andere presentaties, kunt u contact opnemen met uw vaste aanspreekpunt of via [info@paree.nl](mailto:info@paree.nl)*

